Nunalerinermut, Imminut Pilersornermut,
Nukissiutinut Avatangiisinullu Naalakkersuisoqarfik

Departementet for Landbrug,
Selvforsyning, Energi og Miljø

NAALAKKERSUISUT
GOVERNMENT OF GREENLAND

2023-IMI AVATANGIISINUT ANINGAASAATEQARFIK PILLUGU NALUNAARUT

BERETNING OM MILJØFONDEN 2023

IMARISAI

Avatangiisinut Aningaasaateqarfik pillugu **4**

Avatangiisinut Aningaasaateqarfik sunaana? 4

Aningaasaateqarfimmi aningaasaatit suminngaanneerpat? 4

Avatangiisinut Aningaasaateqarfiup isertitassaannut tunngavissat tunngaviliisut marluupput: 4

Aningaasaateqarfiup suut tapersersorsinnaavai? 4

Aningaasaateqarfiup aqunneqarnera 4

Tabeli 1. 2023-mi Avatangiisinut Aningaasaateqarfiup isertitai aningaasartuutaalu 6

2023-mi Avatangiisinut Aningaasaateqarfimmiit tapiissutit agguarneqartut **8**

2023-mi Avatangiisinut Aningaasaateqarfiup sammisai 8

Qinnuteqarnerup ingerlasarnera 8

Suliniutit amerlassusaat suunerinut immikkoortiterlugit 9

2023-mi qinnuteqartut akornanni aningaasat agguarneqarneri 9

Tabeli 2: 2023-mi Avatangiisinut Aningaasaateqarfimmi suliat 12

Avatangiisinut Aningaasaateqarfimmi suliniutit **14**

Kommunini eqqagassalerinermik piorsaaneq 14

Avannaata kommunia – Qaanaami saviminikunik naqitsissut 15

Avannaata kommunia – Nunaqarfimmi Upernavimmut attuumassutilimmi saliineq 16

Kommune Qeqertalik – Attumi eqqaavissuarmi igalaaminernut containeri ungalulersuinerlu 18

ESANI – 2023-mi eqqagassalerilluni angalanerit 24

Aalisarnermut atortunik annaasanik piniariartarfinnillu saliineq 27

Jan Banemann – Aalisarnermut atortunik annaasanik saliineq 27

Pinngortitaleriffik – Aalisarnermut atortunik annaasanik saliineq 28

Suliassat, avatangiisinik eqqarsaateqarnerulluni pissusilersornermik kinguneqartussat 30

Avatangiisinut Aningaasaateqarfiup isertitai **33**

2023-mi isertitat 33

Isertitassat takkuttussat 33

2024-mut naatsorsuutigisat **34**

INDHOLD

Om Miljøfonden **5**

Hvad er Miljøfonden? 5

Hvor kommer fondens midler fra? 5

Der er to grundlæggende principper for Miljøfondens indtægter: 5

Hvad kan fonden støtte? 5

Fondens administration 5

Tabel 1. Miljøfondens indtægter og udgifter i 2023 6

Tildeling af tilskud fra Miljøfonden i 2023 **9**

Miljøfondens fokus i 2023 9

Ansøgningsproces 9

Antal projekter fordelt i kategorier 10

Fordelingen af midlerne mellem ansøgergrupper i 2023 11

Tabel 2: Miljøfondens projekter 2023 12

Miljøfondens projekter **14**

Kommunal opgradering af affaldshåndtering 14

Avannaata kommunia – Metalpresser til Qaanaaq 15

Avannaata kommunia – Oprydning af bygd tilknyttet Upernavik 17

Kommune Qeqertalik – Glascontainer og indhegning ved dumpen i Attu 18

ESANI – Affaldsturné 2023 24

Oprydning af mistet fiskeudstyr og fangstpladser 27

Jan Banemann – Oprensning af mistet fiskeudstyr 27

Det Grønlandske Naturinstitut – Oprensning af mistet fiskeudstyr 29

Pilotprojekter indenfor natrenovation- og spildevandsløsninger 30

Indtægter til Miljøfonden **33**

Indtægter i 2023 33

Kommende indtægter 33

Forventninger til 2024 **34**

Avatangiisinut Aningaasaateqarfik pillugu

Avatangiisinut Aningaasaateqarfik sunaana?

Avatangiisinut Aningaasaateqarfiup suliniutit Kalaallit Nunaanni avatangiisimut iluaqutaasut tapersersorpai. Aningaasaateqarfiup siunertaa tassaavoq inuit inuunerminni atugaannut ataqqinnilluni, aammalu uumasut naasullu piujuarnissaannik ilaqartillugu avatangiisinut tunngasutut piujuartitsisumik ineriartortitsinerup nukittorsarnissaa. Avatangiisinut Aningaasaateqarfik januaarip aallaqqaataani 2019-imi pilersinneqarpoq.

Aningaasaateqarfimmi aningaasaatit suminngaanneerpat?

Avatangiisinut Aningaasaateqarfiup isertitai avatangiisinut akitsuutinit pissarsiarineqartarput. Ullumikkut nukissiornermi tunisassianut avatangiisinut akitsuutit aningaasaateqarfiup isertitarisarpai. Ukiuni tulliuttuni avatangiisinut akitsuutinik poortuutinullu aaqqissuussinernik amerlanerusunik, aningaasaateqarfiup isertitsivigisartagassaanik, atuutsitsisoqalersinnaavoq.

Avatangiisinut Aningaasaateqarfiup isertitassaannut tunngavissat tunngaviliisut marluupput:

1. Avatangiisinut akitsuutit avatangiisini pitsanngorsaanissamut immikkoortinneqartarput. Taamaalilluni avatangiisinut akitsuutinit isertitat Avatangiisinut Aningaasaateqarfik aqqutigalugu atorneqartarput, taamaattumillu akilikkat aammalu akiliutit sumut atorneqartarneri imminnut ersarissumik ataqatigiipput.
2. Avatangiisinut akitsuutit mingutsitsisumit akilerneqartussaapput. Tassalu avatangiisinut sunniuteqarnerluttumik sulialik aamma aningaasartuutinik matusinissamut akisussaasuuvoq. Innuttaasut suliffeqarfiilluunniit ataasiakkaat pissusilersortarnermik allanngortitsinissaannut mingutsitsinnginnerulernissaannullu tamanna kajumissaataassaaq.

Aningaasaateqarfiup suut tapersersorsinnaavai?

Naalakkersuisut ukiut tamaasa Avatangiisinut Aningaasaateqarfimmi aningaasat sumut atorneqassanersut pingaarnersiortarpaat.
Sulialli taakku qulequttanut ukununnga tunngasuussapput:

1. Ikuallaaviit eqqagassalerinermilu aaqqiissutissat
2. Anartarfilerinernut atortut
3. Eqqakkanut inissiiviit nakkutigisat
4. Biilinik atorunnaartunik eqqaaneq atueqqinnerluunniit
5. Suliffeqarfiit, sullissiviit, inissiat eqqaanni asimiluunniit eqqakkat
6. Angallatit qimaannakkat
7. Aalisarnermut qassutit imaanilu eqqakkat allat
8. Aalisariarfinni piniariartarfinnilu eqqiluisaarneq
9. Suliat innuttaasut suliffeqarfiillu isumalluutinik eqqumaffiginnillutik pissusilersorsinnaanerinik allannguinissamut ajornarunnaarsitsisut

Kikkulluunniit Avatangiisinut Aningaasaateqarfiup aningaasaataaniit qinnuteqarsinnaapput, taakkununngalu kommunit, peqatigiiffiit, inuinnaat, suliffeqarfiit inuussutissarsiutinik ingerlataqarfiusut atuarfinnilu atuaqatigiit ilaatinneqarput. Ukiut tamaasa ataasiarluni qinnuteqartitsisoqartarpoq. Tamatuma saniatigut Naalakkersuisut suliniutinut aalajangersimasunut aningaasaliisinnaapput, imaluunniit suliniutinngortussanut aningaasanik immikkoortitsisinnaallutik.

Aningaasaateqarfiup aqunneqarnera

Naalakkersuisut Avatangiisinut Aningaasaateqarfiup aqunneqarneranik isumaginnittuupput. Aningaasaateqarfimmut akisussaaffik Nunalerinermut, Imminut Pilersornermut, Nukissiutinut Avatangiisinullu Naalakkersuisoqarfimmi inissisimavoq. Naalakkersuisut ukiut tamaasa Avatangiisinut Aningaasaateqarfik pillugu nalunaarusiaq, aningaasaateqarfimmi aningaasat killiffii aammalu suliassat tapiissuteqarfiusut pillugit nassuiaaffiusoq tamanut ammasumik saqqummiuttarpaat.

2023-mi Avatangiisinut Aningaasaateqarfimmi isertitat aningaasartuutillu Takussutissiaq 1-imi takutinneqarput, nalunaarusiamilu allaaserineqarlutik. Avatangiisinut Aningaasaateqarfik pillugu aalajangersakkat tunngaviusut *Avatangiisinut Aningaasaateqarfik pillugu Inatsisartut inatsisaanni nr. 9-mi, 27 november 2018-imeersumi* aamma Aningaasanut Inatsimmi kontomi pingaarnermi 77.05.08-mi aalajangersarneqarput.

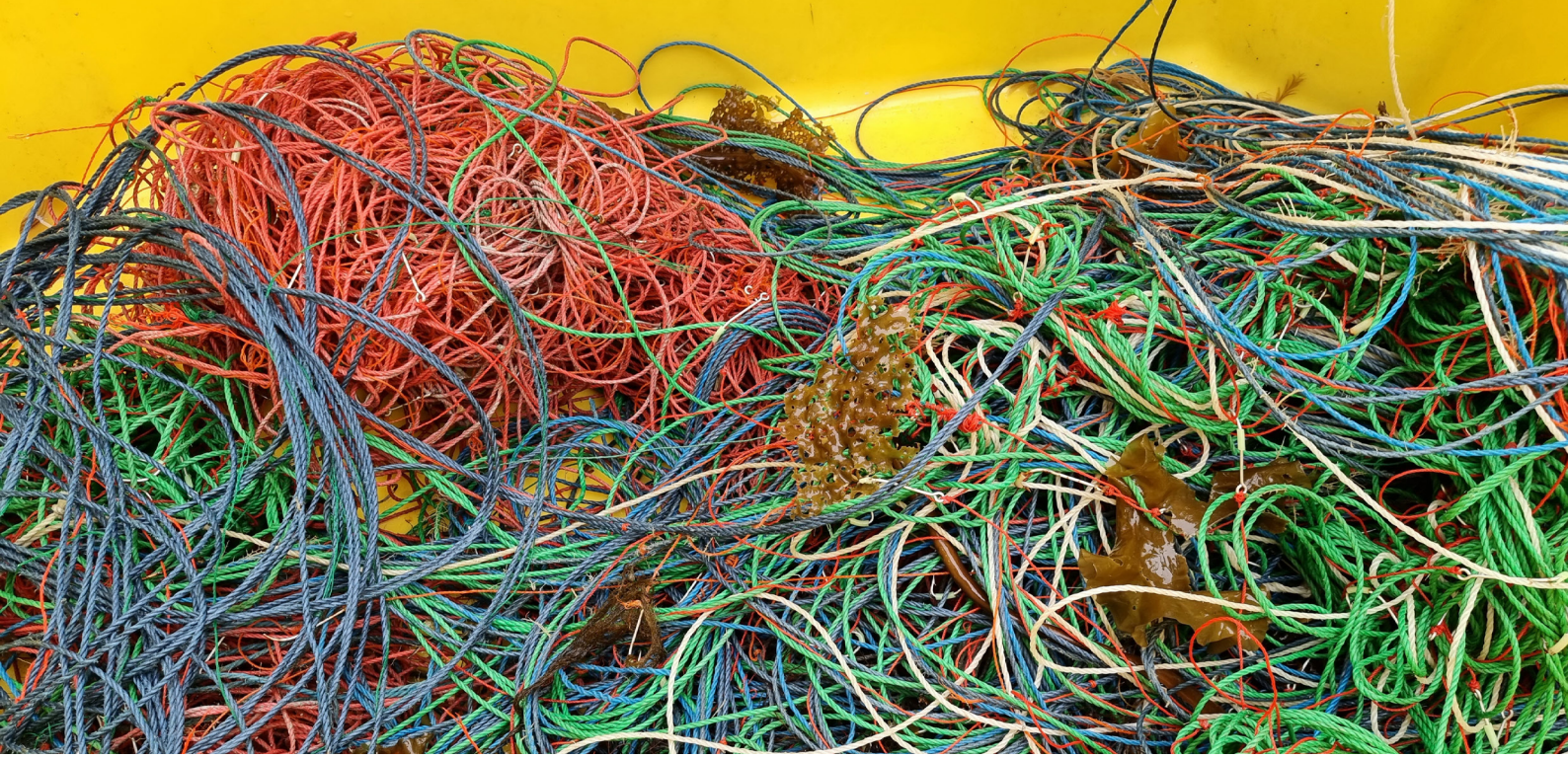

Om Miljøfonden

Hvad er Miljøfonden?

Miljøfonden støtter projekter, der gavner miljøet i Grønland. Formålet med fonden er at styrke en miljømæssig bæredygtig udvikling med respekt for menneskets livsvilkår og bevarelse af dyre- og plantelivet. Miljøfonden blev oprettet den 1. januar 2019.

Hvor kommer fondens midler fra?

Indtægterne til Miljøfonden kommer fra miljøafgifter. Der er i dag miljøagifter på produkter til energifremstilling, der udgør fondens indtægter. I de kommende år kan der blive indført flere miljøafgifter og pantordninger, der tilfører midler til fonden.

Der er to grundlæggende principper for Miljøfondens indtægter:

1. Miljøafgifter øremærkes til miljøforbedringer. Det betyder, at indtægter fra miljøafgifter bruges til miljøprojekter gennem Miljøfonden, så der er en tydelig sammenhæng mellem det, der betales for, og det, som betalingerne bruges til.
2. Miljøafgifter skal betales af den, der forurener. Det betyder, at den, der påvirker miljøet negativt, også får ansvaret for at dække udgifterne. Det skal opmuntre den enkelte borger eller virksomhed til at ændre adfærd og forurene mindre.

Hvad kan fonden støtte?

Naalakkersuisut fastsætter hvert år, hvilke områder Miljøfondens midler skal prioriteres til. Det skal dog være indenfor følgende emner:

1. Forbrændingsanlæg og affaldsløsninger generelt
2. Natrenovationsanlæg eller -løsninger
3. Kontrollerede deponier
4. Skrotning eller genbrug af udtjente køretøjer
5. Affald omkring virksomheder, institutioner, boliger eller i det åbne land
6. Efterladte skibe
7. Fiskegarn og andet affald i havet
8. Renholdelse af fiske- og fangstpladser
9. Projekter, der muliggør en ressourcebevidst adfærd hos borgere og virksomheder

Miljøfondens midler kan søges af alle, inklusive kommuner, foreninger, privatpersoner, erhvervsvirksomheder og skoleklasser. Der er én ansøgningsrunde hvert år. Naalakkersuisut kan derudover uddele midler til specifikke projekter eller reservere midler til kommende projekter.

Fondens administration

Naalakkersuisut varetager administrationen af Miljøfonden. Ansvaret for fonden er placeret i Departementet for Landbrug, Selvforsyning, Energi og Miljø. Naalakkersuisut offentliggør hvert år en beretning om Miljøfonden, der beskriver status på midlerne i fonden og de projekter, der har modtaget støtte.

Miljøfondens indtægter og udgifter i 2023 er vist i Tabel 1 og beskrives i beretningen. De grundlæggende bestemmelser om Miljøfonden er fastsat i Inatsisartutlov nr. 9 af 27. november 2018 om Miljøfonden og Finansloven, hovedkonto 77.05.08.

Tabeli 1. 2023-mi Avatangiisinut Aningaasaateqarfiup isertitai aningaasartuutaalu Tabel 1. Tabel 1. Miljøfondens indtægter og udgifter i 2023	
Isertitat I Indtægter	
Nukissiuutinut sanaartornermi atortunut avatangiisinut akiitsuutit Miljøafgifter på produkter til energifremstilling	15.700.000 kr.
Isertitat allat* Øvrige indtægter*	4.291.437 kr.
2022-mi kukkusumik fakturaliorneq tunngavigalugu utertitassanut uppernarsaat tigusaq Modtagelse af kreditnota på baggrund af fejl fakturering i 2022	4.370.284 kr.
Katillugit I I alt	24.361.721 kr.

Aningaasartuutit I Udgifter	
2023-mi avatangiisinut suliniutinut neriorsuutigineqarsimasunut aningaasat akilerneqarsimasut Udbetalte midler til miljøprojekter der har fået tilsagn i 2023	3.082.527,6 kr.
2023-mi Avatangiisinut Aningaasaateqarfimmiit aningaasat akilerneqarsimasut katillugit** Udbetale midler fra miljøfonden i 2023 i alt**	5.793.141 kr.
2023-mi aningaasat avatangiisunut suliniutinut allanut neriorsuutigineqarsimasunut immikkoortinneqarsimasut Reserverede midler til øvrige miljøprojekter, der har fået tilsagn i 2023	1.343.283,25 kr.
Avatangiisini suliassanut allanut, 2021-mi neriorsuuteqarfigineqartunut aningaasat immikkoortitat*** Reserverede midler til øvrige miljøprojekter, der har fået tilsagn i 2021***	2.700.000 kr.
Avatangiisini suliassanut allanut, 2022-mi neriorsuuteqarfigineqartunut aningaasat immikkoortitat *** Reserverede midler til øvrige miljøprojekter, der har fået tilsagn i 2022***	420.000 kr.
Aningaasat nuna tamakkerlugu eqqagassalerinermi aaqqiissutissanut immikkoortinneqarsimasut Reserverede midler til den nationale affaldsløsning	5.000.000 kr.
Aningaasat avatangiisini suliassanut 2023-miit 2024-mut immikkoortitat** **Reserverede midler til miljøprojekter overført fra 2023 til 2024****	9.463.283 kr.
Aningaasat pituttugaanngitsut ilanngullugit Plus ikke-bundne midler	155.706 kr.

* Aningaasat pituttorsimanngitsut 2022-mit nuutat.

** Avatangiisunut Aningaasaateqarfiup 2023-mi tamakkiisumik akiliutigisai, Avatangiisunut Aningaasaateqarfimmi (2022) suliniutit pisoqaanerusut ilanngullugit.

*** Qeqqata Kommunianiit suliassat marluk neriorsuummut ataatsimut assigiimmik suliaqarfissanngorlugit kattunneqarput.

**** Tamatumunnga suliniutit amerlasuut piffissami sivisunerusumi ingerlasimanerat, taamaattumillu aatsaat 2023-mi naammassisussatut akilerneqarussatullu naatsorsuutigineqartut, kiisalu 2024-mut utertitsinissamik qinnuteqarnissamut piffissarititaasup suli naammassisimannginnera peqqutaapput.

* Ikke bundne midler, som er overført fra 2022.

** Alle Miljøfondens udbetalinger i 2023, herunder udbetalinger af ældre miljøfondsprojekter (2022).

*** To projekter fra Qeqqata kommunia, blev lagt sammen til et nyt tilsagn, med et tilsvarende projekt.

**** Mange projekter er af længere varighed, og derfor først forventet færdiggjort og afregnet i 2024, samt fristen for refusionsbegæring endnu ikke er nået for 2023.

Tabelimi matuma kingulianiittumi suliassat 2023-mi avatangiisinut aningaasaateqarfimmiit aningaasaliiffigineqartut takuneqarsinnaapput. Tabelimi neriorsuutit 2023-mi neriorsuutinut aamma ukiup siulianiit neriorsuutinut agguarneqarput.

I nedenstående tabel ses de projekter, som modtog midler fra miljøfonden i 2023. Tabellen er opdelt i tilsagn udstedt i 2023 og tilsagn udstedt fra tidligere år.

Avatangiisini suliassanut, 2023-mi neriorsuuteqarfigineqartunut aningaasaliissutissat akilikkat Udbetalte midler til miljøprojekter der har fået tilsagn i 2023			
Ukioq suliaqarfissaq **Projekt år**	**Qinnuteqartoq** **Ansøger**	**Suliassaq** **Projekt**	**Akilikkat** **Udbetalt**
2023	ESANI	2023-mi eqqakkanik katersuilluni angalaneq Affaldsturné 2023	3.000.000
2023	Sisimiut Boat Safari	Aalisarnermi atortunik annaasanik saliineq Oprensning af mistet fiskeudstyr	82.527
Avatangiisini suliassanut, ukiut siuliiniit neriorsuuteqarfiusimasunut aningaasaliissutissatut 2023-mi akilikkat Udbetale midler i 2023 til miljøprojekt der har fået tilsagn fra tidligere år			
Ukioq suliaqarfissaq **Projekt år**	**Qinnuteqartoq** **Ansøger**	**Suliassaq** **Projekt**	**Akilikkat** **Udbetalt**
2022	Avannaata kommunia	Saqqami saviminikut angallatillu atorunnaarnikut Metalaffald og udtjente både fra Saqqaq	75.000
2022	Pinngortitaleriffik Naturinstituttet	2022-mi Nuup Kangerluani aalisarnermut atortunik annaasanik saliineq Oprensning af mistede fiskeredskaber i Nuup Kangerlua / Godthåbsfjorden 2022	320.000
2022	Sermersooq kommunia	Ittoqqortoormiini nerisassanik igitanik issunngortitsineq Kompostering af organisk affald i Ittoqqortoormiit	220.000
2022	Qeqqata Kommunia	Qeqqata Kommuniani uulliivinnik piiaaneq suliaqarnerlu Nedtagning og håndtering af ovne i Qeqqata Kommunia	379.586
2022	Forlaget Iperaq	Assigiippugut (kalaallit meeqqanut atuakkiaasa avatangiisinut mingutsitsinngitsut siullersaat) Assigiippugut (grønlandsk første miljøvenlig børnebog)	100.000
2021	ESANI	Poortuutinik ataasiaannarluni atugassanik utertitseriaatsimik nutaamik misissueqqissaarneq pilersaarusiornerlu Analyse og plan for nyt returpantsystem for engangsemballage	239.380
2021	Avannaata kommunia	Nunaqarfinni sisamani motorbørit sisamat 4 motorbøre til 4 bygder	90.000
2020	ESANI	Nuna tamakkerlugu eqqakkanut aaqqiissutissat Den nationale affaldsløsning	840.200
2019	Sermersooq kommunia	Toqqaannartumik atueqqittarnermik pilersitsineq atortulersuinerlu Etablering og facilitering af direkte genbrug	300.000
2019	Avannaata kommunia	Aappilattumut Tasiusamullu X25 vertikal ballepresser-imik pisineq Indkøb af X25 vertikal ballepresser til Aappilattoq og Tasiusaq	146.448
NERIORSUUTIT KATILLUGIT I alt			5.793.141

2023-mi Avatangiisinut Aningaasaateqarfimmiit tapiissutit agguarneqartut

2023-mi Avatangiisinut Aningaasaateqarfiup sammisai

Naalakkersuisut ukiut tamaasa suliassaqarfinnik, ukiumi immikkut ittumik sammineqarlutik Avatangiisinut Aningaasaateqarfimmit aningaasaliiffigineqartussanik toqqaasarput. 2023-mi suliassaqarfiit tallimat iluini tapiiffigineqarnissamik qinnuteqartoqarsinnaasimavoq:

1. Komminini eqqagassalerinerup piorsarneqarnerani, atortunik nuna tamakkerlugu eqqagassalerinermut tapertaasussanik pisiniarnermi aammalu sulisut ilinniartinneqarnerini suliat (4 mio. kr.).
2. Aalisarnermi qassutinik katatanik annaasanillu, kiisalu immami eqqakkanik allanik suliaqarneq, kiisalu aalisariartarfinni piniariartarfinnilu saliineq (1 mio. kr.).
3. Suliat, innuttaasut suliffeqarfiilluunniit avatangiisinik eqqumaffiginnineruleqernerinik kinguneqartussat (991.437 kr.).
4. Anartarfilerinermut atortunik, imermut errortuutikunut aaqqiissutissanik aammalu anartarfilerinermi aaqqiissutissanik pilersitsineq piorsaanerluunniit, kiisalu suliassaqarfimmik ineriartortitsinermik aallussinermi misileraatitut suliat (1 mio. kr.).

Kikkulluunniit aningaasanik qinnuteqarsinnaapput. Tamatuma saniatigut Naalakkersuisut ukiuni tulliuttuni nuna tamakkerlugu eqqagassalerinermi aaqqiissutissanut aningaasaliissutissatut 10 mio. koruunit immikkoortippaat.

Qinnuteqarnerup ingerlasarnera

2023-mittaaq Avatangiisinut Aningaasaateqarfimmut aningaasanik qinnuteqarneq soqutigineqarluarpoq. Nunalerinermut, Imminut Pilersornermut, Nukissiutinut Avatangiisinullu Naalakkersuisoqarfiup qinnuteqaatit 53-t, qinnuteqartunit assigiinngitsorpassuarnit tiguaat, taakkulu Ilusiliaq 1-imi takutinneqarput. Aningaasat katillugit 15,8 mio. koruunit qinnuteqaatigineqarput.

2023-mut qinnuteqartitsineq imatut ingerlasimavoq:

- 1. decembari 2022: Ukiumi sammisaqarfittut suliassaqarfinnik piffissallu qinnuteqarnissamut killiliussamik tamanut ammasumik saqqummiussineq.
- 1. februaari 2023: Ulloq qinnuteqarnissamut killiliussaq.
- Maaji-aggustsi 2023: Avatangiisinut Aningaasaateqarfimmiit tapiissuteqarnissamut neriorsuutinik agguaassineq

Tildeling af tilskud fra Miljøfonden i 2023

Miljøfondens fokus i 2023

Naalakkersuisut udvælger hvert år de områder, der vil være særligt fokus på ved tildeling af årets midler fra Miljøfonden. I 2023 kunne der søges om støtte indenfor fem områder:

1. Kommunale projekter vedr. opgradering af affaldshåndtering, indkøb af materiel til understøttelse af den nationale affaldsløsning og oplæring af mandskab (4 mio. kr.).
2. Håndtering af tabt og mistet fiskegarn og andet affald i havet samt renholdelse af fiske- og fangstpladser (1 mio. kr.).
3. Projekter, der medfører en øget miljøbevidst adfærd hos borgere eller virksomheder (991.437 kr.).
4. Etablering eller opgradering af natrenovationsanlæg, spildevands- og natrenovationsløsninger samt pilotprojekter med fokus på udvikling af området (1 mio. kr.).

Midlerne kunne søges af alle. Naalakkersuisut reserverede desuden yderligere 10 mio. kr. til investeringer i den fælles nationale affaldsløsning.

Ansøgningsproces

Der har igen i 2023 været stor interesse for at søge midler fra Miljøfonden. Departementet for Landbrug, selvforsyning, Energi og Miljø modtog 53 ansøgninger fra et bredt ansøgerfelt, som vist i Figur 1. Der blev ansøgt om et samlet beløb på 15,8 mio. kr.

Processen for ansøgning i 2023 var:

- 1. december 2022: Offentliggørelse af årets fokusområder og frist for ansøgning.
- 1. februar 2023: Ansøgningsfrist.
- Maj-august 2023: Tildeling af tilsagn om støtte fra Miljøfonden.

PAASISSUTISSAT / FAKTABOKS:

IMATUT ILIORLUTIT AVATANGIISINUT ANINGAASAATEQARFIMMUT QINNUTEQARSINNAAVUTIT

- **Qinnuteqarnissamut killigititaq:** Ukiumut ataasiarlutit Avatangiisinut Aningaasaateqarfimmiit aningaasanik qinnuteqarsinnaavutit. 2023-mi qinnuteqarnissamut 1. februaari killigitinneqarpoq.
- **Qinnuteqaat:** Qinnuteqarnermi immersugassaq aamma suliniummut nassuiaat uunga nassiunneqassaaq: Nunalerinermut, Imminut Pilersornermut, Nukissiutinut Avatangiisinullu Naalakkersuisoqarfik, pan@nanoq.gl. Qinnuteqarnermi immersugassaq nittartakkami uani nassaarineqarsinnaavoq: www.naalakkersuisut.gl/miljoefonden.
- **Aningaasaleeqataaneq:** Qinnuteqartutut suliassamut minnerpaamik 25 %-inik aningaasaleeqataassaatit. Kisianni 10.000 koruunit angullugit tapiiffigineqarnissamik qinnuteqaatit aningaasaleeqataanissamut piumasaqaammut ilaatinneqanngillat.
- **Suliniutit sivisussusissaat:** Suliniutinut ukiut arlerlugit ingerlanneqartussanut tapiiffigineqarnissamut qinnuteqarsinnaavutit.

SÅDAN SØGER DU OM TILSKUD FRA MILJØFONDEN

- **Ansøgningsfrist:** Du kan søge om midler fra Miljøfonden én gang om året. Ansøgningsfristen i 2023 var 1. februar.
- **Ansøgning:** Ansøgningsskema og projektbeskrivelse skal sendes til Departementet for Landbrug, Selvforsyning, Energi og Miljø, pan@nanoq.gl. Ansøgningsskemaet kan findes på hjemmesiden: www.naalakkersuisut.gl/miljoefonden.
- **Medfinansiering:** Som ansøger skal du medvirke til finansiering af projektet med minimum 25 %. Ansøgninger om tilskud på op til 10.000 kr. er dog fritaget for kravet om medfinansiering.
- **Projektperiode:** Du kan søge om støtte til projekter, der strækker sig over flere år.

Suliniutit amerlassusaat suunerinut immikkoortiterlugit
Antal projekter fordelt i kategorier

Qinnuteqaatit naliliiffigineqarnerini suliassat Avatangiisinut Aningaasaateqarfiup siunertaanik naammassinneqataaffiusinnaanissaat Naalakkersuisunit immikkut pingaartinneqarput, tassanilu suliniutit nutaajussapput aammalu ingerlatsinermi suliassanut nalinginnaasunut tunngasuussanatik.

I vurderingen af ansøgningerne lagde Naalakkersuisut særlig vægt på, at projekterne skulle medvirke til at opfylde miljøfondens formål, og at der var tale om nye tiltag og ikke almindelige driftsopgaver.

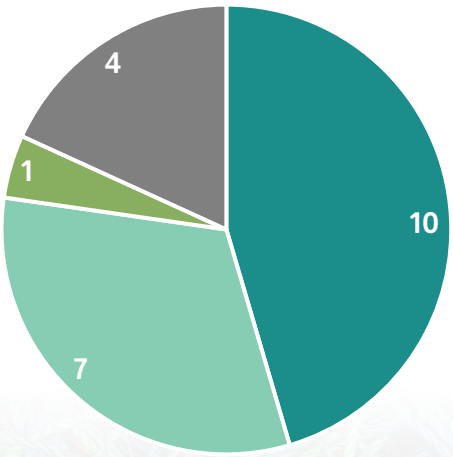

- **Eqqagassalerinerup nutarsarnissaa pillugu suliniutit** / Projekter om opgradering af kommunal affaldssortering
- **Aalisarnermi piniarnermilu atortut annaasat pillugit suliniutit** / Projekter om mistet fiskeri- og fangstudstyr
- **Annertusisatut isumalluutinik sianiginnilluni ileqqoq pillugu suliniutit** / Projekter om øget ressourcebevidst adfærd
- **Anartarfilerinermut nutarsarnissaa suliniut** / Projekter om opgradering af natrenovation

Ilusiliaq 1: Immikkoortuni assigiinngitsuni neriorsuutit agguarneqarneri.
Figur 1 : Fordelingen af tilsagn i de forskellige kategorier.

Suliniutit amerlassusaat suunerinut immikkoortiterlugit
Fordelingen af midlerne mellem ansøgergrupper i 2023

Qinnuteqaatit naliliiffigineqarnerini suliassat Avatangiisinut Aningaasaateqarfiup siunertaanik naammassinneqataaffiusinnaanissaat Naalakkersuisunit immikkut pingaartinneqarput, tassanilu suliniutit nutaajussapput aammalu ingerlatsinermi suliassanut nalinginnaasunut tunngasuussanatik.

I vurderingen af ansøgningerne lagde Naalakkersuisut særlig vægt på, at projekterne skulle medvirke til at opfylde miljøfondens formål, og at der var tale om nye tiltag og ikke almindelige driftsopgaver.

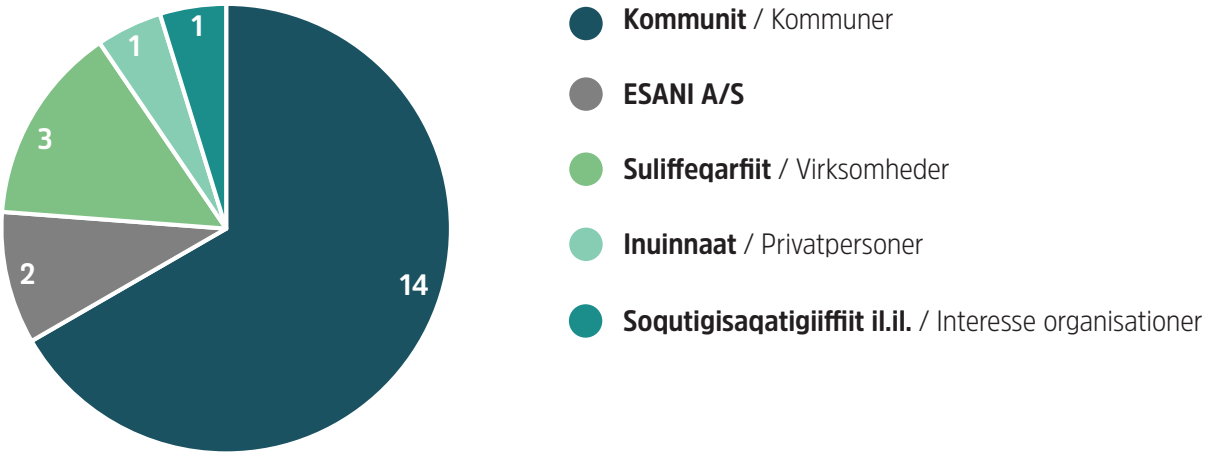

Ilusiliaq 2: Aningaasat qinnuteqartut akornanni agguarneqarneri ilusiliaq 2-mi takutinneqarput.
Takuneqarsinnaasutut aningaasat amerlanersaat kommunini sulianut, kiisalu inuinnaat avatangiisit pillugit suliaannut tunniunneqarput.

Figur 2: Fordelingen af midlerne mellem ansøgere er vist på figur 2.
Som det fremgår er hovedparten af midlerne tildelt kommunale projekter, samt private personers miljøprojekter.

Tabeli 2: 2023-mi Avatangiisinut Aningaasaateqarfimmi suliat
Tabel 2: Miljøfondens projekter 2023

Aningaasaliissutit 1: Kommunini eqqagassalerinermik piorsaaneq.
Pulje 1: Kommunal opgradering af affaldshåndtering.

QINNUTEQARTOQ ANSØGER	**SULIASSAQ** PROJEKT	**SUMIIFFIK** STED	**TAPIISSUTIT** BEVILLING
Avannaata kommunia*	Ilulissani tigooqqaaviup innuttaasunit tikikkuminarnerulersinneqarnera Øget borgertilgængelighed ved modtagerstationen i Ilulissat	Ilulissat	225.000 kr.
Avannaata kommunia	Nunaqarfimmi Upernavimmut atasumi saliineq Oprydning af bygd tilknyttet Upernavik	Upernavik	250.000 kr.
Avannaata kommunia	Qaanaami saviminikunik naqitsissut Metalpresser til Qaanaaq	Qaanaaq	75.000 kr.
Kommune Qeqertalik	Attumi igalaaminernut containeri ungalulersuinerlu Glascontainer og indhegning ved dumpen i Attu	Attu	39.375 kr.
Kommune Qeqertalik	Ikerasaarsummi eqqagassalerinermik piorsaaneq Opgradering af affaldshåndtering i Ikerasaarsuk	Ikerasaarsuk	38.152 kr.
Kommune Qeqertalik	Niaqornaarsummi eqqagassalerinermik piorsaaneq Opgradering af affaldshåndtering i Niaqornaarsuk	Niaqornaarsuk	115.680 kr.
Qeqqata Kommunia	Napasumi eqqakkanut uulliiviup peerneqarnera Nedtagning af affaldsovn i Napasoq	Napasoq	212.066 kr.
Kommune Kujalleq	Kommune Kujallermi maskiina eqqakkanik assaassut Gravemaskine til affald i kommune Kujalleq	Kommune Kujalleq	1.050.000 kr.
ESANI A/S	ESANI A/S-ip piffissami misileraaffiusumi puukunik utertitseriaatsimik annertusisamik ineriartortitsinera aallarnisaaneralu ESANI A/S´s udvikling og opstart af udvidet returpantssystem i en testperiode	Kalaallit Nunaat	800.000 kr.
ESANI A/S	Eqqagassalerilluni angalanerit Affaldsturné 2023	Kalaallit Nunaat	3.000.000 kr.

Aningaasaliissutit 2: Aalisarnermut atortunik annaasanik piniariartarfinnilu saliinissamut suliniutitut.
Pulje 2: Projekter vedrørende oprydning af mistet fiskeudstyr og fangstpladser.

QINNUTEQARTOQ ANSØGER	**SULIASSAQ** PROJEKT	**SUMIIFFIK** STED	**TAPIISSUTIT** BEVILLING
Jan Banemann	Aalisarnermi atortunik annaasanik saliineq Oprensning af mistet fiskeudstyr	Ikertooq & Sisimiut	88.350 kr.
Avannaata kommunia*	Upernaviup umiarsualiviani aalisarnermi atortunik katersuineq immikkoortiterinerlu Indsamling og sortering af fiskeudstyr på havnen i Upernavik	Upernavik	187.500 kr.
Pinngortitaleriffik	Aalisarnermi atortunik annaasanik saliineq Oprensning af mistet fiskeudstyr	Nuup Kangerlua, Uummannaq, Upernavik & Disko Bugt	350.000 kr.
Pinngortitaleriffik	Aalisarnermi atortunik annaasanik saliineq Oprensning af mistet fiskeudstyr	Ilulissat, Uummannaq & Upernavik	2.700.000 kr
Frederik Lorentzen, Aalisartitseqatigiit FIIA I/S**	Paamiuni aalisarnermi atortunik annaasanik saliineq Oprydning af mistet fiskeudstyr ved Paamiut	Paamiut	48.926,25 kr.
Jaakunnguaq, Ilaitsunnguaq Skade**	Aalisarnermi atortunik annaasanik saliineq aamma piniariartarfinni saliineq Opsamling af mistet fiskeudstyr og oprydning af fangstpladser	Aasiaat	10.000 kr.
Margrethe Noahsen, Foreningen Aappilattoq**	Aappilattumi eqqakkanik saliinissamut aningaasanik tapiiffigineqarnissaq pillugu neriorsuut Midler til oprydning af affald i Aappilattoq	Aappilattoq	10.000 kr
Steffen Ringsø**	Aalisarnermi atortunik katersuineq aatsitseqqinnerlu Opsamling og omsmeltning af fiskeudstyr	Sisimiut	10.000 kr.

Aningaasaliissutit 3: Suliniutit, innuttaasut suliffeqarfiillu avatangiisinik eqqarsaateqarnerullutik pissusilersornissaannik kinguneqartussat.
Pulje 3: Projekter, der medfører en øget miljøbevidst adfærd hos borgere eller virksomheder.

QINNUTEQARTOQ ANSØGER	**SULIASSAQ** PROJEKT	**SUMIIFFIK** STED	**TAPIISSUTIT** BEVILLING
Qeqqata kommunia ***	Innuttaasuni avatangiisit pillugit ilisimasaqarnerulersitsineq Øget miljøbevidsthed for borgere	Nassuttooq, Akulleq, Orioq, Tasersuaq, Eqalugaarsuit & Kangerlussuaq	40.000 kr.

Aningaasaliissutit 4: Suliassat anartarfilerinermik piorsaanermut tunngasut.
Pulje 4: Projekter vedrørende opgradering af natrenovation.

QINNUTEQARTOQ ANSØGER	**SULIASSAQ** PROJEKT	**SUMIIFFIK** STED	**TAPIISSUTIT** BEVILLING
kommune Qeqertalik	Niaqornaarsummi anartarfiit puussiartaannut karsit Kasser til natrenovationsposer i Niaqornaarsuk	Niaqornaarsuk	165.650 kr.
kommune Qeqertalik	Iginniarfimmi anartarfiit puussiartaannut karsit Kasser til natrenovationsposer i Iginniarfik	Iginniarfik	33.000 kr.
kommune Qeqertalik	Attumi anartarfiit puussiartaannut karsit Kasser til natrenovationsposer i Attu	Attu	95.625 kr.
kommune Qeqertalik	Ikerasaarsummi anartarfiit puussiartaannut karsit Kasser til natrenovationsposer i Ikerasaarsuk	Ikerasaarsuk	39.375 kr.

AKUERSISSUTIT KATILLUGIT / TILSAGN I ALT	**9.583.699 kr.**

* Qinnuteqartoq nalunaaruteqarpoq, suliassaq suli aallartinngitsoq.
** Qinnuteqartoq nalunaarusiorsimanngilaq.
*** Suliassaq qinnuteqartumit taamaatinneqarpoq.

* Ansøger meddelte at projektet ikke er påbegyndt endnu.
** Ansøger har ikke afrapporteret.
*** Projektet blev annulleret af ansøger.

Avatangiisinut Aningaasaateqarfimmi suliniutit

Immikkoortut tulliini 2023-mi suliniutit paasissutissiissutitut isumassarsiorfissatullu allaaserineqarput. Immikkoortut aningaasaliinermut tunngavigisanut suussutsinut immikkoortiterneqarput. Tamakku saniatigut ataatsimoorussatut eqqagassalerinermik iluarsiissummut nutaamut killiffik ilaavoq.

Miljøfondens projekter

Til information og inspiration beskrives 2023 projekterne i det følgende afsnit. Afsnittene er opdelt i de kategorier, der er tildelt midler ud fra.

EQQAAVIMMUT
SMID DET I SKRALDEREN

Kommunini eqqagassalerinermik piorsaaneq

Sammisaqarfik: Eqqagassalerinermik piorsaanermi kommunini suliniutit.
Nuna tamakkerlugu eqqagassalerinermi aaqqiissutissanut tapertassatut atortunik pisiniarneq sulisunillu ilinniartitsineq.

Ukiut kingulliit ingerlanerini eqqakkanik isumaginninnermut iluarsiissutissanik ujartuillutik kommunit suliaqarsimapput, taamaalillutik avatangiisit sapinngisamik annikinnerpaamik sunniivigineqassammata. Suliamik tassannga kommunini eqqagassalerinermik iluarsiissutit nutaat, aammalu piujuartitsinerusutut eqqakkanik isumaginninnerup tungaanut ikaarsaariarnermik suliniutit qulakkeerinnittut pillugit kommunini piareersaatitut suliniutit Avatangiisinut Aningaasaateqarfiup tapersersorpai. Suliniutit ataani eqqartorneqartut ilarpassui tassaapput piffissamut sivisuumut periusissialiorfiusut ilaat, nunami namminermi eqqakkanik ikuallaasarfinnik nutaanik marlunnik kommunit atugaqalernissaannik piareersaasut.

Kommunal opgradering af affaldshåndtering

Fokusområdet: Kommunale projekter vedrørende opgradering af affaldshåndtering, indkøb af materiel til understøttelse af den nationale affaldsløsning og oplæring af mandskab.

Gennem de seneste år har kommunerne arbejdet aktivt med at finde løsninger til affaldshåndteringen, således at miljøet påvirkes mindst muligt. Til det arbejde, har Miljøfonden støttet kommunale pilotprojekter om nye affaldsløsninger samt projekter, der sikrer overgangen mod en mere bæredygtig affaldshåndtering. Mange af projekterne, der er nævnt neden for, er en del af et længere strategisk arbejde, der gør kommunerne klar til at benytte de to nye nationale forbrændingsanlæg.

Avannaata kommunia – Qaanaami saviminikunik naqitsissut

Qaanaamut saviminikunik naqitsissummik pisisoqarpoq, taannalu eqqagassalerinermi iluaqutaalluarpoq. Saviminikunik naqitsissut peqqutaalluni maanna Qaanaami eqqakkat amerlanerusut piffissap sivikitsuinnaap ingerlanerani suliarineqarsinnaalerput. Taamaalilluni eqqakkanik umiarsuakkut nassiussisarneq oqinnerulerpoq, kiisalu najugaqarfimmi pissutsit pitsaanerulerlutik.

Avannaata kommunia – Metalpresser til Qaanaaq

I Qaanaaq er der blevet indkøbet en metalpresser, som har været til stor hjælp med håndteringen af affald. Takket været metalpresseren kan Qaanaaq nu håndtere større mængder affald på kortere tid. Det har bidraget til at gøre udskibningen af affald lettere, samt at forholdende i bostedet forbedres.

Avannaata kommunia – Nunaqarfimmi Upernavimmut attuumassutilimmi saliineq

Nunaqarfimmit Upernavik Kujallermiit eqqagarpassuit umiarsuakkut nassiunneqarput. Eqqagarpassuit umiarsuakkut nassiunneqarnerini nunaqarfik angalaarfigissallugu eqqiluinnerulerpoq, taamaalillunilu aamma isumannaannerulerluni. Avannaata Kommunianit oqaluttuarineqarpoq, suliassamut inaarutaasutut teknikkimut ingerlatsiviup pisortaata suliassaq akuerisussaagaa. Taamaalilluni eqqakkanik umiarsuakkut nassussisarneq naapertorlugu iliuuseqartoqassanersoq naliliiffigineqassaaq. Aamma kommuni oqaluttuarpoq suliap inerneri iluarisimaarneqartut, taamaattumillu suliassamut assingusumut aningaasaliissutissanik qinnuteqartoqaqqissinnaasoq.

Avannaata kommunia – Oprydning af bygd tilknyttet Upernavik

I bygden Sønder Upernavik, blev store mængder affald udskibet. Udskibningen af de store mængder affald har resulteret i at bygden er blevet renere at begå sig i, og derved også mere sikker. Avannaata kommunia beretter at det afsluttende punkt for projektet, er at direktøren for teknisk forvaltning skal godkende det udførte arbejde. På denne måde, vurderes det om der skal gøres med i henhold til udskibningen af affald. Kommunen beretter desuden at de har været tilfredse med resultaterne og søger derfor gerne om midler igen til et lignede projekt.

Kommune Qeqertalik – Attumi eqqaavissuarmi igalaaminernut containeri ungalulersuinerlu

Kommune Qeqertalimmiit Attumi igalaaminernut containerimik aamma ungalunik nuisanik 100 m-inik pisinissamut aningaasanik qinnuteqartoqarpoq. Kommunimiit oqaluttuarineqarpoq igalaaminernut containeri atorluarneqalereersoq, Attumi Pilersuisup eqqaanut qitiusumik inissinneqarsimalluni. Kommunip naatsorsuutigaa, containerip imai siullermeerlutik apriilip qaammataani umiarsuakkut nassiunneqassasut. Tamatuma saniatigut ungalussanik nuisanik 100 m-inik, Attumi eqqaavissuup ungalunissaanut atugassanik pisisoqarsimavoq. Qerinnarnera apineralu peqqutigalugit ungalussat aatsaat 2024-mi aasakkut napasulersuisoqarsinnaalerpat ikkunneqarnissaat naatsorsuutigineqarpoq.

Kommune Qeqertalik – Glascontainer og indhegning ved dumpen i Attu

Kommunen Qeqertalik ansøgte om midler til indkøb af en glascontainer og 100 m. trådhegn til affaldshåndtering i Attu. Kommunen beretter at glascontaineren allerede er godt i brug, med en central placering ved Pilersuisoq i Attu. Kommunen forventer at containerens indhold skal udskibes første gang i april måned. Derudover har kommen indkøbt 100 m. trådhegn til indhegning af dumpen i Attu. Grundet frost og sne forventes det at trådhegnet først vil blive sat op i sommeren 2024, hvor det er muligt at sætte pæle op.

Kommune Qeqertalik – Ikerasaarsummi eqqagassalerinermik piorsaaneq

Kommune Qeqertalik eqqakkanut containerimik 20 fodsimik, Ikerasaarsunni igaffimmi atortukunik maskiinalinnik uninngatitsivissamik pisinissamut aningaasanik qinnuteqarpoq. Kommune Qeqertalik oqaluttuarpoq containeri igaffimmi atortukunik maskiinalinnik ulikkaareersoq, taakkulu Aasianni Danmarkimut umiarsuakkut nassiunneqarnissaminnut piareertut. Kommuni oqaluttuarpoq saliinerup kingorna eqqaavissuarmi annertunerusumik inissaqartitsisoqalersimasoq.

EQQAAVIMMUT
SMID DET I SKRALDEREN

Kommune Qeqertalik – Opgradering af affaldshåndtering i Ikerasaarsuk

Kommune Qeqertalik ansøgte om midler til indkøb af en 20 fods affaldscontainer til opbevaring af hvidevareaffald i Ikerasaarsuk. Kommune Qeqertalik beretter at containeren allerede er fyldt op med hårde hvidevare og klar til udskibning til Aasiaat, til videre forsendelse til Danmark. Kommunen beretter at der er kommet mere plads på dumpen efter oprydningen.

Kommune Qeqertalik – Niaqornaarsummi eqqagassalerinermik piorsaaneq

Niaqornaarsummi eqqagassalerinermik piorsaanissamut Kommune Qeqertalik containerinik sisamanik, nunaqarfimmiit eqqakkanik assartuussinermut uninngatitsinermullu atugassanik pisisimasoq. Ilaatigut containeri ataaseq igaffimmi atortukunut maskiinalinnut eqqakkanut atorneqassaaq, kiisalu containeri alla igalaaminikunut atugassatut pisarineqarsimalluni. Kommuni oqaluttuarpoq, igalaaminernut containeri siunertaq eqqorlugu atorneqartoq, aammalu containeri Aasiannut imaagassanngorlugu umiarsuakkut assartorneqareeruni soorunami nunaqarfimmut utertinneqassasoq.

Kommune Qeqertalik – Opgradering af affaldshåndtering i Niaqornaarsuk

Til opgraderingen af affaldshåndteringen i Niaqornaarsuk, har kommune Qeqertalik indkøbt i alt 4 stk. containere til fragt og opbevaring af affald i bygden. Blandt andet skal en af containerne anvendes til hvidevareaffald, imens en anden container er indkøbt til glasaffald. Kommunen beretter at glascontaineren bliver brugt efter hensigten og at når containerne udskibes til Aasiaat for tømning, skal de selvfølgelig tilbage til bygden.

Qeqqata kommunia – Napasumi eqqakkanut uulliiviup peerneqarnera

Qeqqata Kommuniata Sanasoq Enoksen ikiorsiullugu Napasumi eqqakkanut uulliivik peerpaa umiarsuakkullu nassiullugu. Eqqakkat ilaasa angineri aggorneqannginnerilu peqqutaallutik suliassaq naatsorsuutigisamit akisunerulerpoq. Kisiannili kommunimiit Sanasoq Enoksen pillugu misilittagai, entreprenørinit siornatigut atorneqarsimasunit pitsaanerupput. Kommunip taamatut suliniuteqarnera aqqutigalugu kommunimi eqqakkanut uulliivitoqqat tamarmik piiarneqarput umiarsuakkullu nassiunneqarlutik, inillu imaartut maanna allanik eqqagassalerinernut atorneqarsinnaalerput.

Qeqqata kommunia – Nedtagning af affaldsovn i Napasoq

Ved hjælp af firmaet Sanasoq Enoksen fik Qeqqata kommune nedtaget og udskibet affaldsovnen i Napasoq. Grundet store affaldsdele og manglende neddeling, blev projektet en del dyre end forventet. Dog har kommunen stadigvæk bedre erfaringer med Sanasoq Enoksen, end med tidligere anvendte entreprenører. Kommunen har via dette tiltag, nu nedtaget og udskibet alle kommunens gamle affaldsovne, hvor de tomme lokaler nu kan udnyttes til anden affaldshåndtering.

Kommune Kujalleq – Kommune Kujallermi maskiina eqqakkanik assaassut

Kommune Kujalleq taamaallaat maskiinamik assaassummik pisinissamik pilersaarutegarsimagaluarpoq, kisiannili maskiinanik assaassutinik minnerusunik marlunnik, kommunimi eqqagassalerinermut atorneqartussanik pisinissamik aalajangiipallassimalluni. Pisinerup kingunerisaanik illoqarfimmi nunaqarfimmilu, Qaqortumi Narsamilu eqqakkat pitsaanerujussuarmik passunneqartalerput. Qaqortumi maskiina assaassut pingaartumik maskiinap poortuutip aserorterutillu immerneranut, kiisalu tigooqqaaviup torersuutinneqarneranut atorneqartarpoq. Narsaq piffissami sivisuumi tukattorujussuusimavoq, maannalu suli taamaalluni, maskiinalu pisiaq tamatuma iluarsinissaanut iluaqutigineqassaaq.

Kommune Kujalleq – Gravemaskine til affald i Kommune Kujalleq

Kommunen Kujalleq havde planer om kun at købe en gravemaskine, men besluttede sig hurtigt for at købe to mindre gravemaskiner til kommunens affaldshåndtering. Indkøbet har resulteret i at affaldet i byen og bygden Qaqortoq og Narsaq bliver håndteret med højere effektivitet. I Qaqortoq anvendes gravemaskinen især til at laste pakkemaskinen og neddeleren, samt at holde modtagerstationen ryddelig. I Narsaq har der i lang tid været et stort rod, som stadigvæk er tilfældet, men som den indkøbte maskine nu skal afhjælpe med.

GR 70 012
55U

ESANI – 2023-mi eqqagassalerilluni angalanerit

2023-p ingerlanerani ESANI A/S (ESANI) tallimariarluni eqqagassalerilluni angalasimavoq.

Illoqarfiit nunaqarfiillu poortuutinik pissarsisimagunik, aammalu ingerlaavartumik eqqakkanik poortuisimagunik eqqagassalerilluni angalanermut ilanngunneqarnissamik nalunaaruteqarsinnaapput. Tamatuma kingorna ESANI-p umiarsuaa North Viking ukiap ingerlanerani angalavoq, eqqakkat poortorneqarsimasut katersorlugit.

Illoqarfiit nunaqarfiillu ESANI-p 2023-mi eqqagassalerilluni angalanerani sullinneqarput: Ilulissat, Qasigiannguit, Qeqertarsuaq, Aasiaat, Kangaatsiaq, Niaqornaarsuk, Sisimiut, Paamiut, Arsuk, Narsaq, Qaqortoq, Nanortalik, Tasiilaq, Kulusuk, Kuummiit, Sermiligaaq, Tiniteqilaaq aamma Ittoqqortoormiit.

ESANI-p eqqagassalerilluni angalanerani eqqakkat tonsit arlallit katersorneqarput. Eqqakkat katersukkat Danmarkimi ikuallaavimmut ingerlateqqillugit umiarsuakkut nassiunneqarput, tassanilu suliareqqinneqarlutik.

ESANI-mit oqaluttuarineqarpoq, suliassap ingerlanerani misilittakkanik tunngaviusunik pissarsisoqartoq. Eqqagassalerilluni angalanerup iluatsinneratigut uppernarsarneqarpoq, periaaseq eqqarsaatigineqartoq atorlugu eqqakkat nussorneqarsinnaasut. Taamaakkaluartoq suli pitsannguiffissaqarpoq, aammalu illoqarfiit nunaqarfiillu ilaasa suliassaqarfimmi pitsanngorsaanerit ingerlateqqillugit sulissutigaat. Angusarissaartoqarmat kommuninit suliassap suli ingerlaqqinnissaa apersuutigineqalereerpoq. Avatangiisinut Aningaasaateqarfik ukioq manna ESANI-p Nuummi Sisimiunilu nutaanik ikuallaaviliornissaanut 50 mio. koruuninik tapiissuteqarpoq. Ikuallaaviit suli sanaartorneqarput, kisiannili Nuummi ikuallaaviup 2024-mi ingerlalernissamut piareernissaa, kiisalu Sisimiuni ikuallaavip 2024-mi ingerlalernissamut piareernissaa naatsorsuutigineqarpoq.

ESANI – Affaldsturné 2023

I løbet af 2023 gennemførte ESANI A/S (ESANI) fem affaldsturnér. Byer og bygder kunne tilmelde sig affaldsturnéen, hvis de havde anskaffet sig pakkeudstyr og løbende pakket deres affald. Herefter indsamlede ESANI's skib, North Viking, det pakkede affald i løbet af efteråret.

De følgende byer og bygder blev serviceret af ESANI's affaldsturné i 2023: Paamiut, Sisimiut, Kangaatsiaq samt bygder ved Kangaatsiaq, Qeqertarsuaq, Qasigiannguit, Ilulissat, Qaqortoq, Narsaq, Nanortalik, Aasiaat, Uummannaq, Upernavik, Diskobugten og sydover.

Der blev indsamlet flere tons affald gennem ESANI's affaldsturné. Det indsamlede affald blev sejlet videre til forbrændingen i Danmark, hvor affaldet blev videreforarbejdet.

ESANI beretter at have erhvervet grundlæggende erfaringer igennem projektet. Succesen med affaldsturneen har bekræftet at det er relevant at flytte affaldet på denne måde. Dog er der plads til nogle forbedringer, og i nogle af byerne og bygderne skal der arbejdes videre på optimering af området. Med de gode resultater efterspørger kommunerne allerede endnu en fortsættelse af projektet.

Miljøfonden har i år støttet ESANI's projekt, med etableringen af de nye forbrændingsanlæg i Nuuk og Sisimiut med 50. mio. kr. Forbrændingsanlæggene er stadigvæk under opførsel, men anlægget i Nuuk forventes klar til drift i 2024, imens anlægget i Sisimiut forventes drift klar til slut 2024.

ESANI – ESANI A/S-ip piffissami misileraaffiusumi puukunik utertitseriaatsimik annertusisamik ineriartortitsinera aallarnisaaneralu

Puukunik utertitseriaatsimut nutaamut, 1. januaari 2024-mi aallarnisarneqalersumut atatillugu ESANI maskiinani amerlasuuni nutaani software-mik sullississummik nutaarluinnarmik pilersitsivoq. Software taanna Kalaallit Nunaanni sumiiffiit amerlanerpaartaanni, Kalaallit Nunaanni innuttaasut imeruersaatinik assigiinngitsunik amerlanerusunik inuulluataaruteqarfigilersinnaasaanni atorneqalereerpoq.

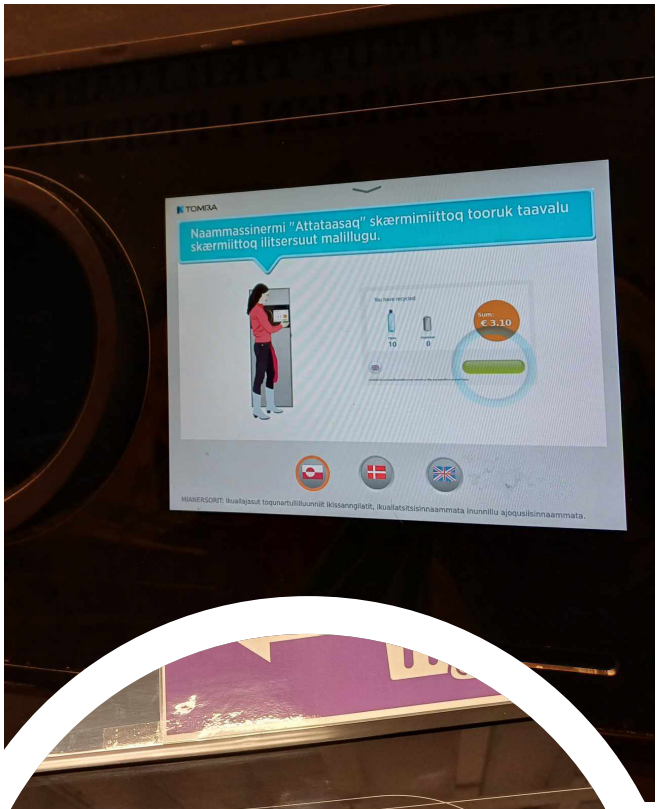

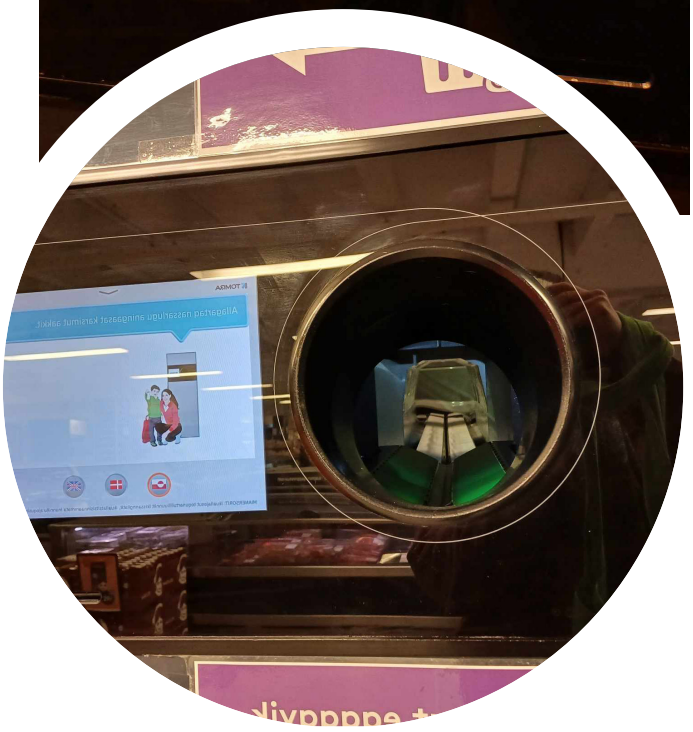

ESANI – ESANI A/S´s udvikling og opstart af udvidet returpantssystem i en testperiode

I forbindelse med det nye returpantsystem, der blev igangsat den 1. januar 2024, har ESANI etableret et helt nyt softwaresystem til de mange nye maskiner. Softwaret er allerede i brug i langt de fleste steder i Grønland, hvor borgerne i Grønland nu kan nyde gode af et større sortiment af drikkevare.

Aalisarnermut atortunik annaasanik piniariartarfinnillu saliineq

Sammisaqarfik: Aalisarnermut atortunik katatanik annaasanillu imaanilu eqqakkanik allanik, kiisalu aalisariaqartarfinnik piniariartarfinnillu saliinerit

Aalisarnermut piniarnermullu atortut annaasat siumut ukiorpassuarni avatangiisinut sunniuteqarnerlussinnaapput. Uumasunut inunnullu ajoqutaasinnaapput. Taamaattumik saliinissap suliniutigineqarnissaa, taamaalillunilu pinngortitap mingutsinneqannginnissaa pingaaruteqarpoq.

Jan Banemann – Aalisarnermut atortunik annaasanik saliineq

Jan Banemann aalisariummilu inuttani ukiut sisamassaanni aalisarnermut atortunik annaasanik qimaannakkanillu katersuipput. Ukioq manna Janip Ikertuumi, Akullermi Maligissamilu sinerissat siunnerfigisimavai, Janilu oqaluttuarpoq taakkunani saniatigooralugu inuussutissarsiutigalugulu aalisartut aalisangaatsiartartut. Ajoraluartumik tamatuma kingunerisaanik eqqagarpassuit, pingaartumik aalisarnermut attuumassuteqartinneqarsinnaasut pilersinneqartarput. Katersuinermut atatillugu Jan suleqatinilu atuaqatigiinnit ataatsinit alakkarneqarput, taakkuli katersuinerpiamut suleqataanngillat, kisiannili Jan eqqagarpassuit suleqatinilu katersorsimasatik pillugit oqaluttuarpoq, tamannalu inuusuttut tupigusuutigeqaat.

Janip inuttaasalu suliami sumiiffimmi pinngortitap najugaqartunut, kiisalu takornarianut takkuttartunut pitsaanerulersinnissaa siunertaraat, pinngortitap misigisaqarfigineqarluarnissaa neriuutigalugu. Tamatuma saniatigut Janip aamma uumasut eqqarsaatigai, Janilu oqaluttuarpoq Ikertuup anigguata kujataata tungaani sineriak timmiaqarluartoq. Ilaatigut meqqit, nerlerit serfallu sumiiffimmiipput, aammalu taakkunannga arlallit tamaani piaqqiortarput.

Oprydning af mistet fiskeudstyr og fangstpladser

Fokusområdet: Håndtering af tabt og mistet fiskeudstyr og andet affald i havet, samt renholdelse af fiske- og fangstpladser

Mistet fiskeri- og fangstudstyr kan påvirke miljøet negativt mange år frem. Det er til gene for både dyr og mennesker. Derfor er det vigtigt at gøre en aktiv indsats for at rydde op, så naturen ikke forurenes.

Jan Banemann – Oprensning af mistet fiskeudstyr

For fjerde år i træk, finder Jan Banemann og hans mandskab kutteren frem for at indsamle tabte og efterladte fiskeredskaber. I år var Jans fokus på kyststrækningerne omkring Ikertooq, Akulleq og Maligiaq, hvor Jan beretter om høj fiskeriaktivitet fra både private fiskere og erhvervet. Dette resulterer desværre i store mængder affald, der primært kan forbindes til fiskeriet. I forbindelse med opsamlingen fik Jan og hans team besøg af en skoleklasse, som dog ikke var med til selve opsamlingen, men Jan beretter at den store mængde affald, som Jan og hans team havde indsamlet, gjorde et stort indtryk hos de unge mennesker.

Jan og mandskabets formål med projektet, er at øge kvaliteten af naturen for de lokale beboere, samt for de turister, der kommer til området i håbet om at få en rig naturoplevelse. Herudover har Jan også dyrelivet for øje, da han kan berette om et rigt fugleliv ved kyststrækningen syd for Ikertooqs munding.

Pinngortitaleriffik – Aalisarnermut atortunik annaasanik saliineq

2023-mi oktobarimiit novembarimut Pinngortitaleriffik umiarsuaq SANNA atorlugu aalisarnermut atortunik annaasanik katatanillu saleeqqippoq. Ukunani kangerloqarfiit saliiffigineqarput: Upernavik, Uummannaq, Kullorsuaq, Gulteqarfik, "13'eren", Upernaviup Kangia, Aappilattoq, Upernavik Kujalleq, Ilulissat, Kangia, Nuuk.

Rasmus Nygaard, suliassarpiamik isumaginnittuusoq oqaluttuarpoq, saliinerup iluatsitsiffiunera assigiinngitsunik inerneqarsimasoq. Nalinginnaasumik paatsoornerniit tillinnernut misigineqarput, allaallumi Ruslandimiit hacker-isartut saassussillutik. Atortut annaasat nalunaarutigineqartut amigarmata, sumiiffinni saliineq sattatutut ingerlanneqarpoq. Taamaattumik Upernavimmi Uummannamilu, taakkulu eqqaanni qassutikut qallorneqartut kubikmeterit ikittuinnaapput.

Ilulissani saliinermi Pinngortitaleriffik iluatsitsinera siumut saappoq, saliineq iluatsitsiffiunerugami. Saliinissap tungaanut illoqarfik sarfaarulluni ajutoormat Pinngortitaleriffik iluatsitsivoq, tassanilu SANNA illoqarfimmi kissartumik kaffisugassaqartitsiffiusut ikittuinnaat ilagimmassuk, Pinngortitaleriffiup najukkamilu aalisartut suleqatigiinnerat annertusivoq. Ullut pingasuinnaat ingerlanerini qassutaarsiutit 3 kubikmeterit aamma ningittagaarsiutit 6 kubikmeterit qaqinneqarput. Ilulissani iluatsitsilluarneq SQAPK-p suilittaasuata Erik Lange-p qujassuteqarluni allagaqarneratigut nersualaarneqarpoq.

Saliilluni angalaneq kingulleq Nuummi ingerlanneqarpoq, tassanilu ulluni sisamani angalanermi taamaallaat ningittakkat 0,5 kubikmeterit qaqinneqarput.

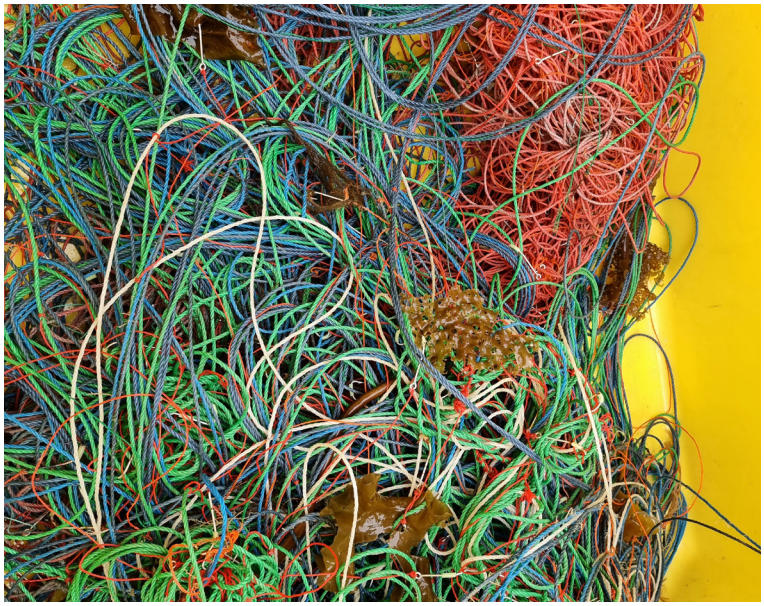

EQQAAVIMMUT
SMID DET I SKRALDEREN

Grønlands naturinstitut – Oprensning af mistet fiskeudstyr

Fra oktober til november i 2023, var Grønlands naturinstitut igen ombord på skibet SANNA for at oprense tabt og mistet fiskeudstyr. Oprensningen fandt sted i de følgende fjord område: Upernavik, Uummannaq, Kullorsuaq, Gulteqarfik, "13'eren", Upernaviks isfjord, Aappilattoq, Upernavik kujalleq, Ilulissat, Kangia og Nuuk.

Rasmus Nygaard, der står for selve projektet, beretter at oprensningen foregik med varieret succes. De oplevede alt fra simple misforståelser til tyveri og sågar også et hakker angreb fra Rusland af. Da der også er mangel på indrapporteringer af tabt udstyr, foregik oprensningen derfor i blinde i mange af områderne. Derfor blev der kun oprenset få kubikmeter garn op i Upernavik og Uummannaq områderne.

Oprensningen i Ilulissat vendte naturinstituttets held, hvor oprensningen var af en større succes. Held i uheld var der dagene op til oprensningen strømafbrydelse i byen, der gjorde at SANNA var et af de få steder man kunne få varm kaffe, hvilket øgede samarbejdet mellem Naturinstituttet og de lokale fiskere. På bare 3 dage blev der oprenset 3 kubikmeter spøgelsesgarn og 6 kubikmeter langline. Succesen i Ilulissat blev anerkendt med et fint takkebrev fra SQAPK-formanden Erik Lange.

Den sidste del af oprensningstogtet fandt sted i Nuuk, hvor der kun blev renset 0,5 kubikmeter, langliner på en 4 dages indsats.

Suliassat, avatangiisinik eqqarsaateqarnerulluni pissusilersornermik kinguneqartussat

Sammisaqarfik: Suliassat, innuttaasut suliffeqarfiilluunniit avatangiisinik eqqarsaateqarnerullutik pissusilersornerinik kinguneqartussat

Mingutsitsinngitsunut allannguiniarnerup siunissamut qulakkeernissaanut periaaseq pitsaanerpaaq tassaavoq, oqaatsit aqqutigalugit iliuutsinut tapersersuinissaq. Ingerlatitseqqittarnikkut innuttaasut, inuussutissarsiortut pisortallu akornanni oqaloqatigiinnermik pitsaasumik pilersitsisoqarsinnaavoq. 2023-mi Avatangiisinut Aningaasaateqarfiup aningaasat suliassanut, innuttaasut inuussutissarsiortullu akornanni avatangiisinik eqqarsaateqarnerulluni pissusilersornermik annertusititsinissamut tulleriiaarpai. Ataatsimooqatigiinnikkut Kalaallit Nunaat minguinnerulersinnaavoq.

Kommune Qeqertalik – Niaqornaarsummi anartarfiit puussiartaannut karsit

Niaqornaarsummi inoqutigiit 92-iusut, anartarfilerinermut aaqqiissutaasumik atuisut anartarfinnut puussiataasa passunneqartarneri pitsaanerulersinniarlugu Kommune Qeqertalik karsinut qisunnut atortussanik pisiniarnissamut neriorsuuteqarfigineqarpoq. Karsit anartarfiit puussiartaannik imalinnik ilitsiviugallartussatut atorneqassapput. Siornatigut puussiat imallit aqqusernit sinaanut iliinnarneqartarput, tassanilu qimmit tulukkallu ajornartorsiortitsisarput. Karsit qisummik sanaajupput, Avannaata Kommuniata siusinnerusukkut karsinik saviminernik atuinermini misilittagarisimasai peqqutaallutik, tassalu puussiat qerrullutik karsinut saviminernut nippukkaangata puussiat alinneqartarmata. Inoqutigiinni arlallit karsinik qisunnik tuninegareerput, kisiannili sulisussaaleqineq peqqutigalugu karsit tamakkerlutik suli naammassineqanngillat. Kommunimiit oqaluttuarineqarpoq karsit atorneqalermata puussianiit siornatigut tipiliortoqartarnera atuukkunnaartoq.

EQQAAVIMMUT
SMID DET I SKRALDEREN

Pilotprojekter indenfor natrenovation- og spildevandsløsninger

Fokusområdet: Etablering eller opgradering af natrenovationsanlæg, spildevands- og natrenovationsløsninger samt pilotprojekter med fokus på udvikling af området

Flere steder er der udfordringer med, at der ikke findes velfungerende natrenovationsanlæg. Det betyder ofte, at natrenovationsposer enten bortskaffes på dumpen, eller at de håndteres under forhold, der ikke er arbejdsmiljømæssigt tilfredsstillende. Det er både et miljø- og sundhedsmæssigt problem. Der har over de seneste år været afprøvet forskellige nye løsninger, men der er fortsat behov for både at afprøve nye løsninger og investere i opgradering af natrenovationsanlæg.

Kommune Qeqertalik – Kasser til natrenovationsposer i Niaqornaarsuk

Til bedre håndtering af natrenovationsposer i de 92 husstande i Niaqornaarsuk, som benytter sig af natrenovationsløsningen, har kommune Qeqertalik fået tilsagn til indkøb af materialer til trækasser. Kasserne skal anvendes til midlertidig opbevaring af fyldte natrenovationsposer. Tidligere blev de fyldte poser sat ud til vejkanten, som gav problemer med hunde og ravne. Kasserne er designet i træ, grundet tidligere erfaringer fra Avannaata kommunia der brugte metalkasser, hvor de oplevede at poserne blev revet i stykker da poserne frøs fast på det frosne metal. Flere af husstandene har allerede fået tildelt en trækasse, men grundet mangel på hænder, er det ikke alle der er færdigbyggede. Kommunen beretter til sidst at kasserne også fjerner de lugtgener poserne tidligere gav.

Kommune Qeqertalik – Iginniarfimmi anartarfiit puussiartaannut karsit

Iginniarfimmi inoqutigiit 22-usut, anartarfilerinermut aaqqiissutaasumik atuisut anartarfinnut puussiaataasa passunneqartarneri pitsaanerulersinniarlugu Kommune Qeqertalik karsinut qisunnut atortussanik pisiniarnissamut neriorsuuteqarfigineqarpoq. Karsit anartarfiit puussiartaannik imalinnik ilitsiviugallartussatut atorneqassapput. Siornatigut puussiat imallit aqqusernit sinaanut iliinnarneqartarput, tassanilu qimmit tulukkallu ajornartorsiortitsisarput. Karsit qisummik sanaajupput, Avannaata Kommuniata siusinnerusukkut karsinik saviminernik atuinermini misilittagarisimasai peqqutaallutik, tassalu puussiat qerrullutik karsinut saviminernut nippukkaangata puussiat alinneqartarmata. Kommuni oqaluttuarpoq karsit siunertamut naleqquttut, aammalu puussiat imallit nunaannarmut ilisarneraniit pitsaanerujussuusut. Iginniarfimmi inoqutigiit imaartakkanik anartarfillit tamarmik karsinik qisunnik tunineqarsimapput.

Kommune Qeqertalik – Kasser til natrenovationsposer i Iginniarfik

Til bedre håndtering af natrenovationsposer i de 22 husstande i Iginniarfik, som benytter sig af natrenovationsløsningen, har kommune Qeqertalik fået tilsagn til indkøb af materialer til trækasser. Kasserne skal anvendes til midlertidig opbevaring af fyldte natrenovationsposer. Kasserne er designet i træ, grundet tidligere erfaringer fra Avannaata kommunia der brugte metalkasser, hvor de oplevede at poserne blev revet i stykker da poserne frøs fast på det frosne metal. Kommunen beretter at kasserne virker som de skal og fungere langt bedre end at de fyldte poser ligges på den bare jord. Alle husstandene med natrenovation i Iginniarfik, har fået tildelt en trækasse.

Kommune Qeqertalik – Attumi anartarfiit puussiartaannut karsit

Attumi inoqutigiit 85-iusut, anartarfilerinermut aaqqiissutaasumik atuisut anartarfinnut puussiaataasa passunneqartarneri pitsaanerulersinniarlugu Kommune Qeqertalik karsinut qisunnut atortussanik pisiniarnissamut neriorsuuteqarfigineqarpoq. Karsit anartarfiit puussiartaannik imalinnik ilitsiviugallartussatut atorneqassapput. Siornatigut puussiat imallit aqqusernit sinaanut iliinnarneqartarput, tassanilu qimmit tulukkallu ajornartorsiortitsisarput. Karsit qisummik sanaajupput, Avannaata Kommuniata siusinnerusukkut karsinik saviminernik atuinermini misilittagarisimasai peqqutaallutik, tassalu puussiat qerrullutik karsinut saviminernut nippukkaangata puussiat alinneqartarmata. Kommunip nammineerluni karsit katitertussaavai qalipattussaallugillu, kommunilu oqaluttuarpoq karsit tamangajammik naammassineqarsimasut, kisiannili sannatiminnik aserortoornertik peqqutigalugu kinguaattoorlutik.

Kommune Qeqertalik – Kasser til natrenovationsposer i Attu

Til bedre håndtering af natrenovationsposer i de 85 husstande i Attu, som benytter sig af natrenovationsløsningen, har kommune Qeqertalik fået tilsagn til indkøb af materialer til trækasser. Kasserne skal anvendes til midlertidig opbevaring af fyldte natrenovationsposer. Kasserne er designet i træ, grundet tidligere erfaringer fra Avannaata kommunia, der oplevede at poserne blev revet i stykker da poserne fryser fast på det frosne metal. Kommunen skulle selv samle og male kasserne, hvor til kommunen beretter at næsten alle kasser er færdig bygget, men blev forsinket da deres værktøj desværre gik i stykker.

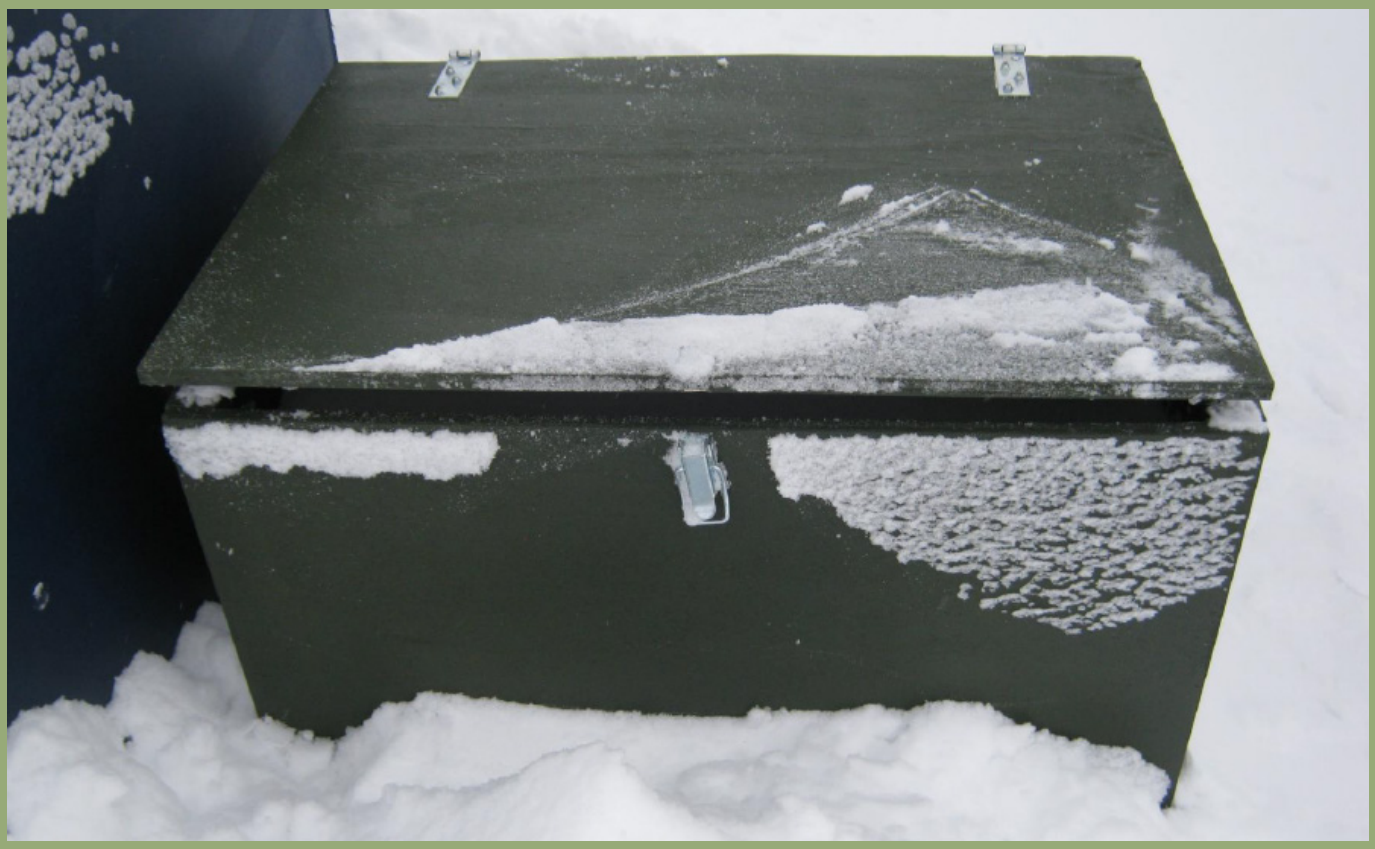

Kommune Qeqertalik – Ikerasaarsummi anartarfiit puussiartaannut karsit

Ikerasaarsummi inoqutigiit 35-usut, anartarfilerinermut aaqqiissutaasumik atuisut anartarfinnut puussiaataasa passunneqartarneri pitsaanerulersinniarlugu Kommune Qeqertalik karsinut qisunnut atortussanik pisiniarnissamut neriorsuuteqarfigineqarpoq. Karsit anartarfiit puussiartaannik imalinnik ilitsiviugallartussatut atorneqassapput. Siornatigut puussiat imallit aqqusernit sinaanut iliinnarneqartarput, tassanilu qimmit tulukkallu ajornartorsiortitsisarput. Karsit qisummik sanaajupput, Avannaata Kommuniata siusinnerusukkut karsinik saviminernik atuinermini misilittagarisimasai peqqutaallutik, tassalu puussiat qerrullutik karsinut saviminernut nippukkaangata puussiat alinneqartarmata. Kommunip nammineerluni karsit katitertussaavai qalipattussaallugillu, tassungalu tunngatillugu kommuni oqaluttuarpoq karsit tamarmik naammassineqarsimasut, aammalu inoqutigiinnut 35-usunut agguaanneqarsimasut.

Kommune Qeqertalik – Kasser til natrenovationsposer i Ikerasaarsuk

Til bedre håndtering af natrenovationsposer i de 35 husstande i Ikerasaarsuk, som benytter sig af natrenovationsløsningen, har kommune Qeqertalik fået tilsagn til indkøb af materialer til trækasser. Kasserne skal anvendes til midlertidig opbevaring af fyldte natrenovationsposer. Kasserne er designet i træ, grundet tidligere erfaringer fra Avannaata kommunia, der oplevede at poserne blev revet i stykker da poserne fryser fast på det frosne metal. Kommunen skulle selv samle og male kasserne, hvor til kommunen beretter at alle kasserne er færdig bygget og sat ud til de 35 husstande.

Avatangiisinut Aningaasaateqarfiup isertitai

2023-mi isertitat

2023-mi Avatangiisinut Aningaasaateqarfiup isertitai tamarmik nukissiornermi tunisassianut avatangiisinut akitsuutinit pissarsiarineqarput. Ilaatigut motoorinut benziinamut, kiisalu gas- aamma dieselu uuliamut literimut akitsuutit 10 ooriusut akilersinneqartarput. 2023-mi isertitat katillugit 15,7 mio. koruuninik amerlassuseqarput. Naalakkersuisut Avatangiisinut Aningaasaateqarfimmi aningaasanik ukiumut aningaasaliiffiusumut tullermut nuussisinnaapput. 2022-2023-mit periarfissaq taanna nunami namminermi eqqagassalerinermi aaqqiissutissamut nutaamut aningaasaliinissanut aningaasat inniminnernissaannut atorneqarpoq. Tamatuma saniatigut aningaasanik suliassanut siusinnerusukkut neriorsuuteqarfigisanut aningaasanik nuussisoqarpoq, aammalu suliniutinit piviusunngortitaanngitsunit nuussisoqarluni.

Isertitassat takkuttussat

Avatangiisinut Aningaasaateqarfiup 2024-mi isertitassai 15,7 mio. koruuniussasut naatsorsuutigineqarpoq. Siunissami Avatangiisinut Aningaasaateqarfimmut aningaasanik amerlanerusunik nuussisoqartarnissaa siunertarineqarpoq. Tamanna ukuninnga
atuutsitsilernikkut pisinnaavoq:

1. Avatangiisinut akitsuutit il.il. nutaat nioqqutissanut sulianulluunniit, immikkut avatangiisinut artorsartitsisinnaasunut, akitsuusiunneqartut.
2. Avatangiisinut akitsuutit nutaat, ileqqulersuutit aalajangersimasut siuarsarnissaannik siunertaqarfiusut.
3. Nunap Karsianit aningaasaliissutit.

Innuttaasut akitsuutinik amerlavallaanik artukkerneqannginnissaat Naalakkersuisunit eqqumaffigineqarpoq. Tamatigut avatangiisinut akitsuutit avatangiisinilu pitsanngorsaanerit akornanni erseqqissumik ataqatigiissitsisoqartassaaq.

EQQAAVIMMUT
SMID DET I SKRALDEREN

Indtægter til Miljøfonden

Indtægter i 2023

I 2023 er samtlige indtægter til Miljøfonden kommet fra miljøafgifter på produkter til energifremstilling. Der opkræves blandt andet 10 øre i afgift pr. liter motorbenzin samt gas- og dieselolie. Det har samlet givet en indtægt på 15,7 mio. kr. i 2023. Naalakkersuisut kan overføre midler i Miljøfonden til kommende finansår. Fra 2022-2023 er denne mulighed benyttet til at reservere midler til investeringer i den nye nationale affaldsløsning. Derudover er der overført midler til projekter, der tidligere har fået tilsagn, og midler fra projekter, der ikke bliver realiseret.

Kommende indtægter

Indtægterne til Miljøfonden forventes i 2024 at blive 15,7 mio. kr. Det er hensigten, at Miljøfonden på sigt kan tilføres yderligere midler. Det kan ske ved indførelse af:

1. Nye miljøafgifter mv., der pålægges varer eller aktiviteter, der kan medføre en særlig miljøbelastning.
2. Nye miljøafgifter, der har til formål at fremme en bestemt adfærd.
3. Bevillinger fra Landskassen.

Naalakkersuisut er opmærksom på, at borgerne ikke skal belastes af for mange afgifter. Der skal altid være en synlig sammenhæng mellem miljøafgifter og miljøforbedringer.

2024-mut naatsorsuutigisat

2024-mi ulloq killiliussaq 12. februaari 2024 sioqqullugu Nunalerinermut, Imminut Pilersornermut, Nukissiutinut Avatangiisinullu Naalakkersuisoqarfik qinnuteqaatinik 46-inik tigusaqarpoq.

Ukununnga aningaasanik qinnuteqartoqarsinnaavoq:

- Immikkut ittumik kommuneni eqqagassalerinermut tapiissutit 2024-imi (15 mio. koruunit).
- Anartarfilerinermi atortunik, kuuffinnut anartarfilerinermullu aaqqiissutissanik, kiisalu suliassaqarfimmi ineriartortitsinissaq siunnerfigalugu misileraanernik pilersitsineq piorsaanerluunniit (3. mio. koruunit)
- Aalisakkanut qassutinik katatanik annaasanillu, imaanilu eqqakkanik allanik isumaginninneq, kiisalu aalisariarfinni piniariartarfinnilu saliineq (2.5 mio. koruunit)
- Suliniutit eqqakkat immikkoortitsinermut siuarsaataasussat, atoqqiinermut nerisat sinnikuini atorluaanermut mikroplastimillu siuarterinermik annikillisaasinnaasut. Suliniutit immami piniutaarsiutit passunnissaanut, piffinni ataasiakkaani arnatarfilerinermut imaluunniit eqqagassalerinermi akornutaasinnaasunut (1.5 mio. koruunit)
- Suliniutinut eqqagassalerinermut siuarsaataasinnaasut, nuna tamakkerlugu eqqagassalerinermut ilapertuutaasussanik atortunik pisiniarnermut kiisalu sulisunik pikkorissartitsinernut. Eqqagassanik katersisarneq ilanngullugu (944.353,71 koruunit)
- Suliassat, innuttaasut suliffeqarfiillu isumalluutinut eqqumaffiginnillutik pissusilersortarnerinik annertusaasut (1. mio. koruunit

Forventninger til 2024

I 2024 har Departementet for Landbrug, Selvforsyning, Energi og Miljø modtaget 46 ansøgninger inden fristen den 12. februar 2024.

Der kunne søges om midler til:

- Ekstraordinært støtte til kommunerne, til håndtering af affald i 2024 (15 mio. kr.)
- Etablering eller opgradering af natrenovationsanlæg, spildevands- og natrenovationsløsninger samt pilotprojekter med fokus på udvikling af området (3 mio. kr.).
- Håndtering af tabt og mistet fiskegarn og andet affald i havet samt renholdelse af fiske- og fangstpladser (2.5 mio. kr.)
- Projekter der fremmer affaldssortering, genanvendelse eller kompostering samt projekter, der mindsker udledningen af mikroplast. Projekter, der bl.a. understøtter håndteringen af tabt fiskeudstyr, håndtering af lokale nat-renovationsløsninger eller generelle affaldsgener (1.5 mio. kr.)
- Projekter vedr. opgradering af affaldshåndtering, indkøb af materiel til understøttelse af den nationale affaldsløsning og oplæring af mandskab. Her under affaldsturné (944.353,71 kr.)
- Projekter der medfører en øget miljøbevidst adfærd hos borgere eller virksomheder (1 mio. kr.)

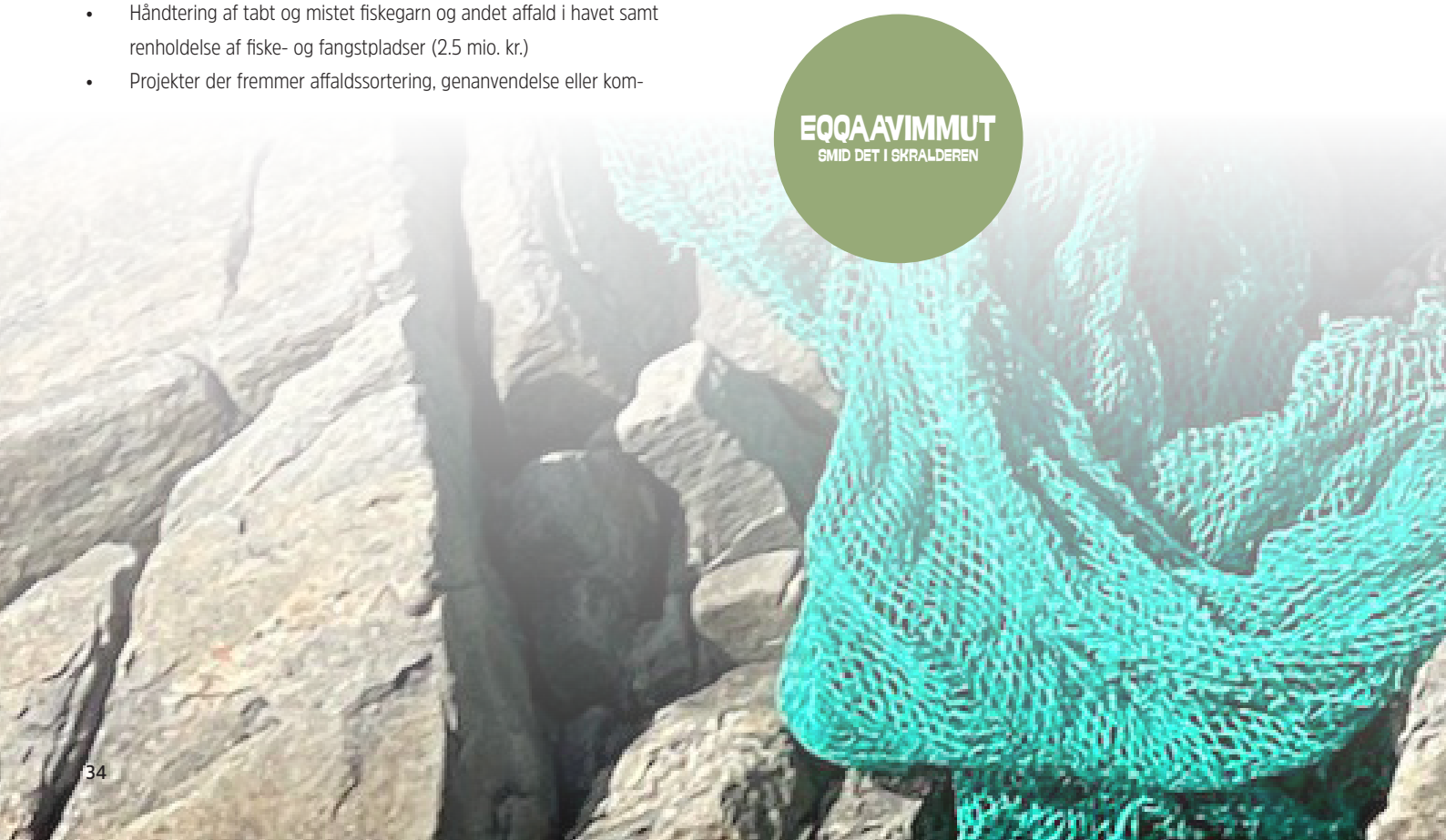

Nunalerinermut, Imminut Pilersornermut, Nukissiutinut Avatangiisinullu Naalakkersuisoqarfik
Departement for Landbrug, Selvforsyning, Energi og Miljø
Postboks 1614 / 3900 Nuuk
Oqa./Tel.: + 299 34 50 00

Saqqummersinneqarpoq I Udgivet: April 2024
Ilusilersornera I Grafik: INUVA
Naqiterneqarfia I Tryk: N Offset